



34 VIVIENDAS UNIFAMILIARES ADOSADAS EN COBEÑA, MADRID

VIVIENDA **34**
3 DORMITORIOS

CUADRO DE SUPERFICIES

| SUPERFICIE CONSTRUÍDA INTERIOR | | |
|--------------------------------|----|-----------------------------|
| PLANTA | 00 | 81.00 m ² |
| PLANTA | 01 | 77.64 m ² |
| TOTAL INTERIOR | | 158.65 m² |
| SUPERFICIE CONSTRUÍDA EXTERIOR | | |
| JARDÍN | | 79.63 m ² |
| ACCESO Y APARCAMIENTO | | 42.69 m ² |
| PORCHE | | 21.00 m ² |
| PORCHE ACCESO | | 8.21 m ² |
| TERRAZA P01 | | 5.13 m ² |
| TOTAL EXTERIOR | | 156.66 m² |

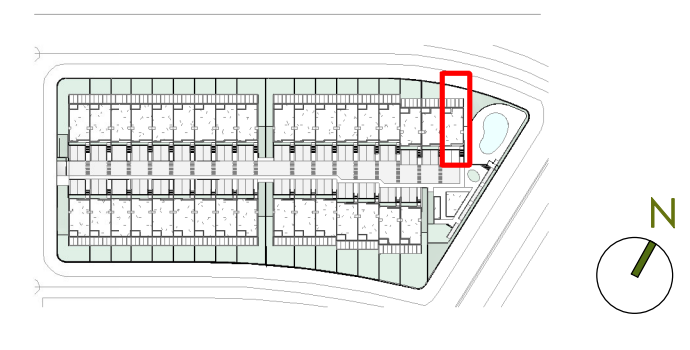

La casilla marcada en color indica la posición de la vivienda en el conjunto (edificio, portal, piso)

NOTA. LAS SUPERFICIES REFLEJADAS EN EL PLANO SON SUPERFICIES ÚTILES POR ESTANCIA

PLANOS COMERCIALES

APARICIO Y ASOCIADOS ARQUITECTOS
www.aparicioarquitectos.com

NOTA 1: El presente documento tiene valor meramente orientativo, sujeto al posterior desarrollo que sufrirá el proyecto básico y de ejecución, de manera que podrá adaptarse o modificarse por requerimientos técnicos, a criterio de la Dirección Facultativa y/u obligaciones impuestas por la autoridad administrativa o legalidad vigente. Por todo ello que las superficies expresadas puedan sufrir variaciones a lo largo de todo el proceso.

NOTA 2: TODO EL MOBILIARIO REPRESENTADO ES MERAMENTE DECORATIVO

NOTA 3: Estos planos no recogen el desarrollo de las instalaciones, privativas y/o comunes, que forzosamente deberá incluir el proyecto y depende, entre otros, del criterio final y requerimientos de las compañías suministradoras (agua, saneamiento, electricidad, telecomunicaciones, etc). Por todo ello, las superficies expresadas, o la configuración pueden sufrir variaciones a lo largo de todo el proceso.

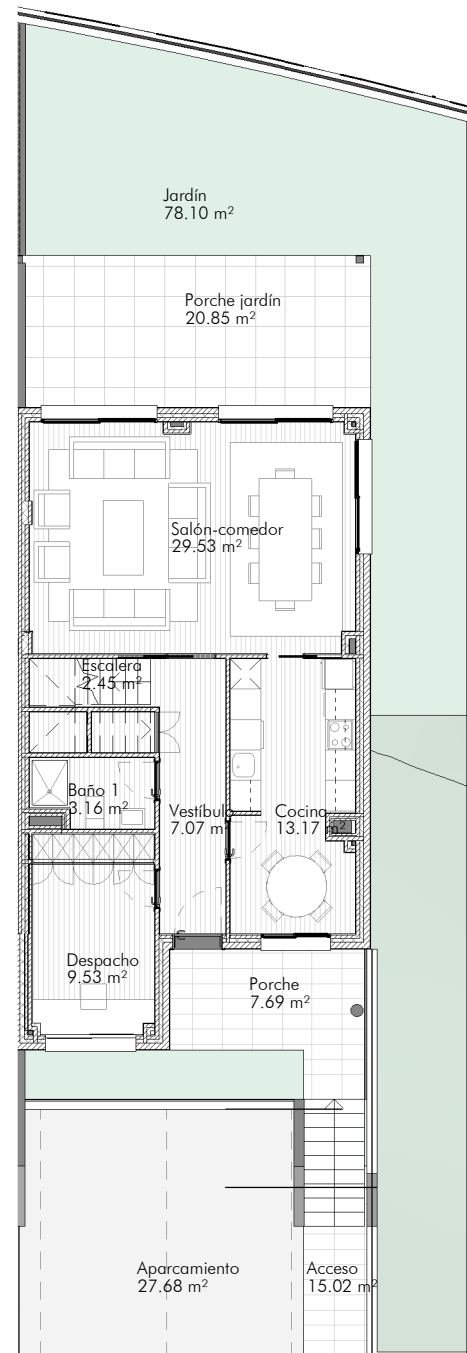

PLANTA BAJA
1 : 150

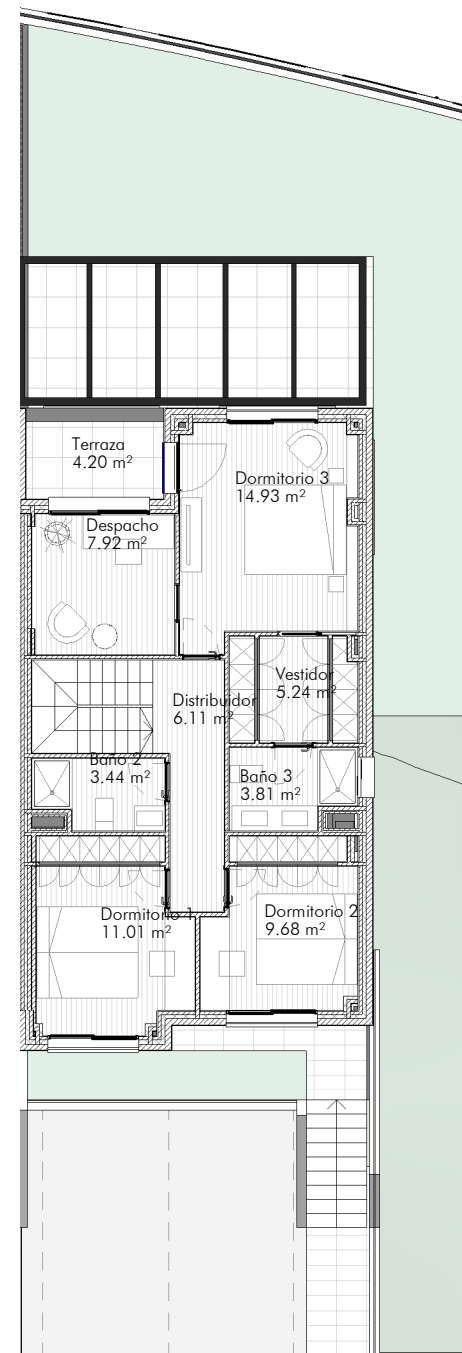

PLANTA PRIMERA
1 : 150

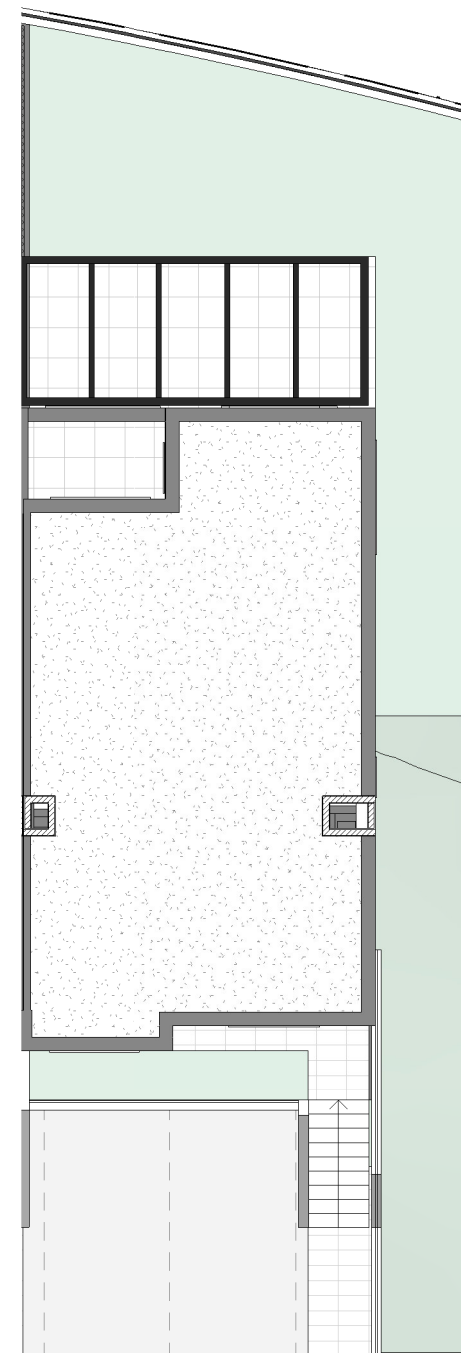

PLANTA CUBIERTA
1 : 150